

\*València  
València  
València  
Turisme

# la hoya de buñol-chiva

comarcas de la provincia de Valencia



# LA HOYA DE BUÑOL-CHIVA



La comarca está formada por una gran depresión central, la Hoya de Buñol estricta, y el piedemonte de la Sierra de Chiva que conecta con el vecino Plá de Quart. Esta sierra fue, hasta el S. XIX, la frontera histórica entre los reinos de Valencia y Castilla. Por el paso de Las Cabrillas cruzaba el camino en dirección a Madrid, por lo que Buñol era la puerta de entrada hacia Valencia. El Campo de Chiva es un territorio más suave y ¡únicamente se encrespa en la sierra, con alturas que superan los mil metros en el pico de Santa María (1.135 m).

La Hoya se caracteriza por una geografía mucho más irregular, en cuyo interior se alzan cerros y colinas aislados, que complica aún más el desfiladero por el que baja el río de Buñol. Todo ello configura una se-



Buñol

rie de agrestes paisajes que merecieron durante la Renaixença el sobrenombre de La Suiza Valenciana.

La Hoya, el núcleo matriz de la comarca, ha gozado siempre de un magnífico cartel turístico marcado por la abundancia de fuentes que brotan por multitud de parajes, convirtiéndolos en rincones sumamente agradables: Fuentes de Borrunes, San Luís, La Jarra, El Roquillo, El Bolot, Cuerna, La Umbría, Los Siete Caños, La Vallesa, que son meta de buen número de excursiones, así como los parajes del embalse de Forata, Tabarla, Las Moratillas, El Río Chico, El Rincón del Milagro, Venta Mina, Sierra Martés, Malacara, Río Juanes, Las Palomas, El Turche, Carcalín, El Fresnal, casi todos ellos con zonas de acogida para visitantes y accesibles por carreteras asfaltadas o por buenas pistas forestales.

Por el sector occidental de la comarca cruza el sendero GR-7, pasando por los parajes del Reatillo, El Tejo, Arroyo Mijares y Casas de Tabarla hasta alcanzar la Sierra Martés. El PR.V.115 recorre buena parte de la comarca con el siguiente itinerario: Yátova, río Magro, Embalse de Forata, el Pulpitillo y refugio El Manquillo, donde enlaza con el GR-7.

Monumentalmente, una de las piezas más notables de la comarca es el Castillo de **Buñol**, importante fortaleza que defendía la entrada al desfiladero de Las Cabrillas, paso obligado hacia Castilla y de entrada a Valencia.

## Macastre

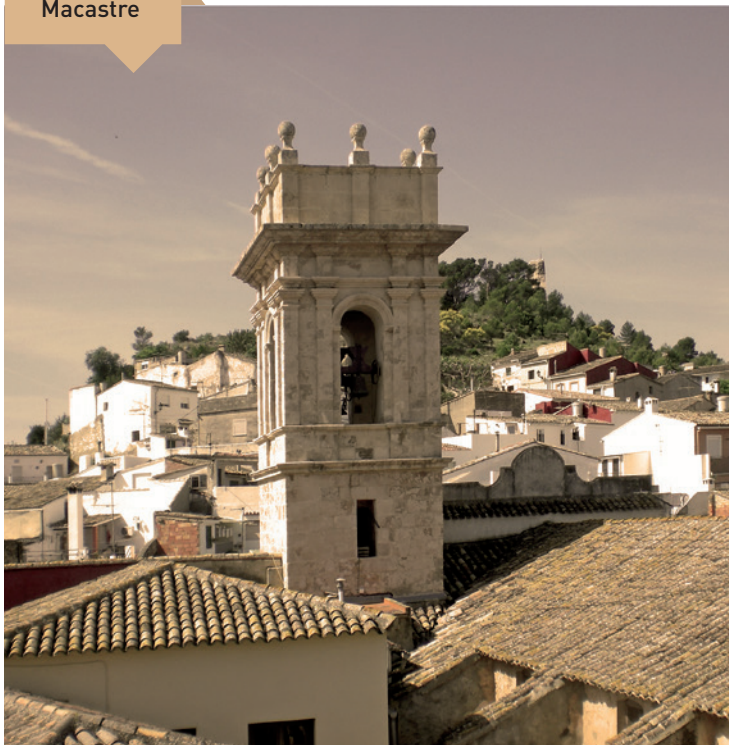

El Castillo ocupa la parte superior de un cerro de escarpadas pendientes y se accede a su interior por un puente de piedra que sustituyó al primitivo levadizo, el cual, a través de un torreón, comunica con la Plaza de Armas. Otro puente enlaza con el extremo donde se levanta la Torre del Homenaje. Se conserva, asimismo, la estructura de una iglesia, convertida hoy en Museo y, en los bajos del antiguo Palacio Condal, hay un salón de usos múltiples. El Rey de Francia Francisco I estuvo en este Castillo en 1.525, cuando era conducido prisionero a Madrid, tras su derrota en la batalla de Pavía.

## Siete Aguas

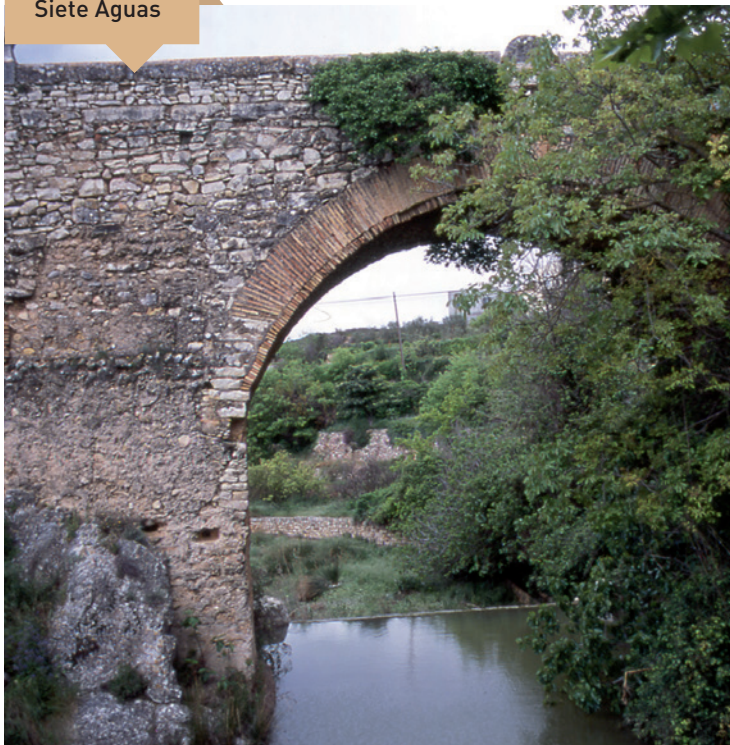

Yátova



En **Macastre** podremos ver las ruinas de otro interesante castillo, así como su Iglesia, en la que destacan el Trasagrario y el Campanario barroco.

En **Siete Aguas** podemos visitar la Iglesia de estilo neoclásico, dedicada a San Juan Bautista, con una importante colección de imágenes de Vicente Rodilla; el Puente Real del S. XVIII; los parajes de La Pedrasa o Parra, La Jordana y El Molinillo, la Cruz Pairal del S. XV, el Palacio Medieval de los Portaguerra, un importante conjunto de casas modernistas o novocentistas y la Ruta del Agua.

En **Yátova** destaca su centro histórico, la Iglesia Parroquial de los Santos Reyes, el Parque y Ermita de San Vicente y el Pozo de la Nieve.

El templo parroquial y paisajes como el Valle Feliz, nos sugieren una escapada a **Alborache**, donde además, hay rutas de senderismo.

## EL CAMPO DE CHIVA

Esta zona de enlace con la comarca de l'Horta Oest ha alcanzado notable popularidad por el Circuito de Velocidad "Ricardo Tormo" situado en el término de **Cheste** que acoge multitud de pruebas y competiciones. Tiene también esta población una Iglesia construida a finales del S. XVIII, dedicada a S. Lucas Evangelista, con una fachada neoclásica de notable factura y elevada cúpula sobre el crucero y un campanario de 51 metros de altura que domina todo el casco urbano y parte del valle.

En **Chiva** veremos el Santuario de la Virgen del Castillo, que se alza en la cumbre de un cerro a cuyos

pies se encuentra la población y donde también hay restos de una fortaleza. En su Iglesia Parroquial se guarda una excelente colección de pinturas de José Vergara y esculturas de su hermano Ignacio. Este “Museo Vergariano”, como lo llamó el profesor Garín, tiene su origen en las muchas temporadas estivales que pasaban allí los hermanos Vergara.

## Cheste



RUTAS URBANAS DE LA COMARCA  
LA HOYA DE BUNOL-CHIVA

# CHESTE

## HISTORIA

Los restos de la primera ocupación humana de estos territorios se remontan a la Edad del Bronce con yacimientos como el Castru de la Hoya de Bunol y la Hoja de Bunol, que dependían de la explotación agropecuaria del territorio que dependía de ciudades romanas de Valencia o Liria, entre las que destacaban Cheste y Sagunto en el actual Circuito de Valencià.

La población actual tiene su origen en una alquería de época visigoda situada en el casco antiguo de la población conocido por el nombre de Lugarico Viejo.

Tras la conquista cristiana de Valencia el Rey Jaime I pobló a Cheste con el señor de Bunol, primer señor cristiano de la zona. Cheste fue poblada por Cheste, es decir los señores de las poblaciones respecto al propietario del señorío, la composición está por los pobladores de Cheste, la población actual se relaciona con los nuevos colonos. Esta situación se relaciona hasta la expulsión de los moriscos en 1609 que provocó una pérdida de población de los territorios, con la progresiva instalación de nuevos habitantes a lo largo del S. XVI.



## GASTRONOMÍA





El carácter fronterizo de la comarca hace que su gastronomía sea como un entronque entre las tierras del interior y el litoral huertano. Así, lo mismo se ofrecen **paellas** de diferentes estilos que platos más peculiares localmente, como el **mojete de bacalao**, los **gazpachos**, los **embutidos** y el **rin ran**. Son de destacar, asimismo, sus vinos, especialmente los **moscateles** y el **espumoso de moscatel** de Cheste.

\*València  
València  
València  
Turisme

**Patronato Provincial  
de Turismo**

Avellanas, 14-2-D  
46003 Valencia  
Tel. 963 887 221  
Fax. 963 887 220  
patronato.turismo@dival.es  
www.valenciaturisme.org

**Redes sociales**

 valenciaturisme  
 @valenciaturisme  
 @valenciaturisme

© 2016. Edita, textos y fotos:  
Patronato Provincial de Turismo

# LA HOYA DE BUÑOL-CHIVA

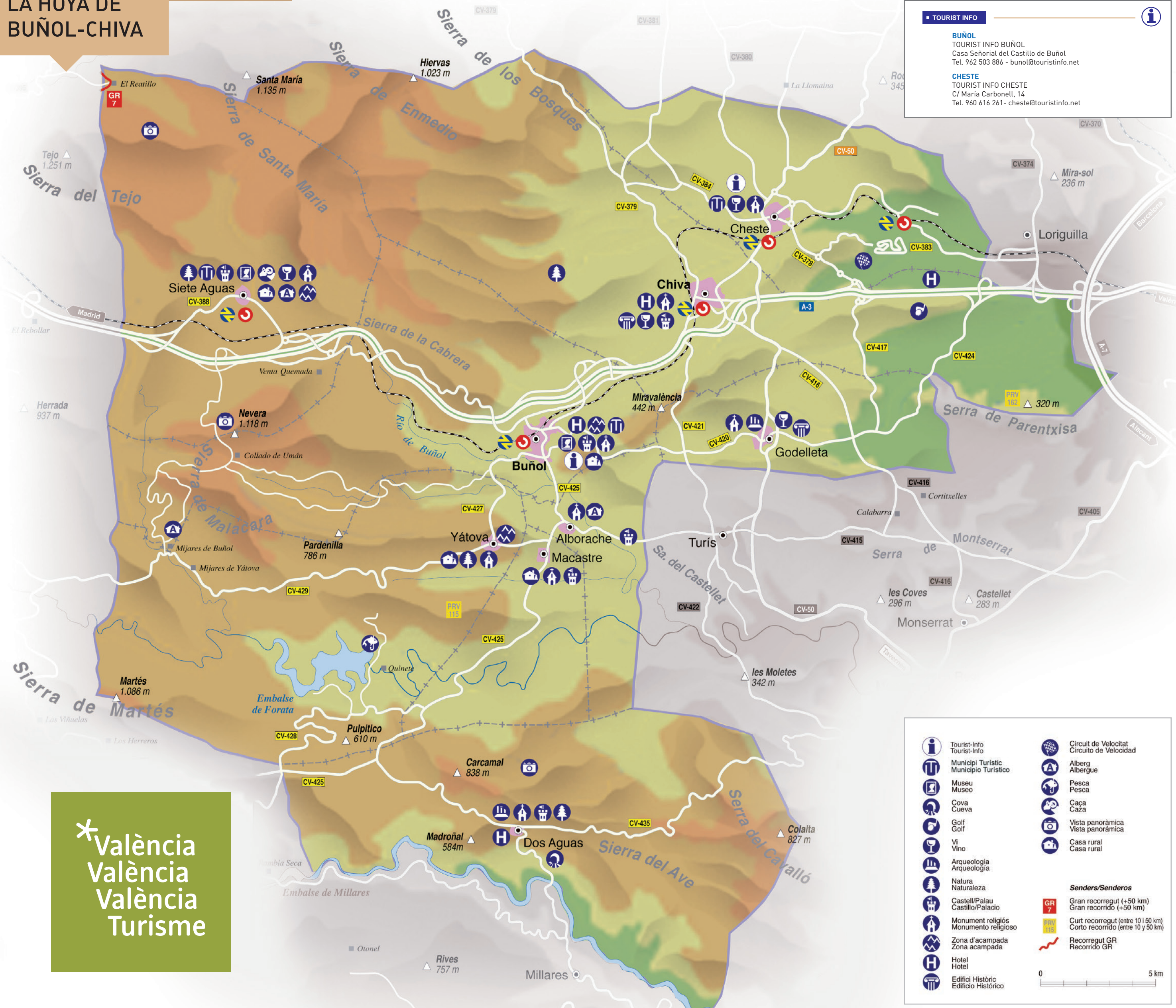

**TOURIST INFO**

**BUÑOL**  
TOURIST INFO BUÑOL  
Casa Señorial del Castillo de Buñol  
Tel. 962 503 886 - bunol@touristinfo.net

**CHESTE**  
TOURIST INFO CHESTE  
C/ María Carbonell, 14  
Tel. 960 616 261 - cheste@touristinfo.net

	Tourist-info		Circuit de Velocitat
	Tourist-info		Circuit de Velocitat
	Municipi Turístic		Albergue
	Municipi Turístic		Albergue
	Museu		Pesca
	Museu		Pesca
	Cova		Caça
	Cova		Caça
	Golf		Vista panoràmica
	Golf		Vista panoràmica
	Vi		Casa rural
	Vi		Casa rural
	Arqueologia		
	Arqueologia		
	Natura		
	Natura		
	Castell/Palau		
	Castell/Palau		
	Monument religiós		
	Monument religiós		
	Zona d'acampada		
	Zona d'acampada		
	Hotel		
	Hotel		
	Edifici Històric		
	Edifici Històric		

**Senders/Senderos**

Gran recorregut (+50 km)  
 Gran recorregut (+50 km)

Curt recorregut (entre 10 i 50 km)  
 Curt recorregut (entre 10 i 50 km)

Recorregut GR  
 Recorregut GR

0 5 km

\*València  
València  
València  
Turisme

## FIESTAS

Indudablemente la fiesta más famosa de esta comarca, declarada de Interés Turístico Internacional, es La Tomatina de Buñol. El cruento combate de tomates, se libra el último miércoles de agosto. Le sigue el Torico de la Cuerda de Chiva, que concita a numerosos aficionados para presenciar o participar en esta singular manifestación taurina. No nos demos olvidar del Gran Fondo Internacional de Siete Aguas, la gran fiesta del atletismo popular y de élite, un gran evento deportivo que se celebra el tercer sábado de agosto y que reúne a más de 2.000 participantes, así como de las Fallas de Cheste y el Gran Premio de Motociclismo de la C.Valenciana, que tiene lugar en noviembre en el Circuito de Cheste.

